



۱- عنوان خدمت: ثبت نامه های صادره و وارده		۲- شناسه خدمت: (این قسمت توسط سازمان مدیریت و برنامه ریزی کشور تکمیل می شود)	
خدمت	نام دستگاه اجرایی: دانشگاه علوم پزشکی خراسان شمالی		
	نام دستگاه مادر: وزارت بهداشت، درمان و آموزش پزشکی		
مشخصات خدمت	شرح خدمت: دریافت نامه ها و درخواست های دانشگاه-ثبت و کد رهگیری-ارجاع به گیرنده-پیگیری و ارسال به بایگانی		
	نوع خدمت	<input checked="" type="checkbox"/> خدمت به شهروندان (G2C) <input checked="" type="checkbox"/> خدمت به کسب و کار (G2B) <input checked="" type="checkbox"/> خدمت به دیگر دستگاه های دولتی (G2G)	
	ماهیت خدمت	<input checked="" type="checkbox"/> حاکمیتی <input type="checkbox"/> تصدی گری	
	سطح خدمت	<input checked="" type="checkbox"/> ملی <input type="checkbox"/> منطقه ای <input type="checkbox"/> استانی <input type="checkbox"/> شهری <input type="checkbox"/> روستایی	
	رویداد مرتبط با:	<input checked="" type="checkbox"/> تولد <input checked="" type="checkbox"/> آموزش <input checked="" type="checkbox"/> سلامت <input checked="" type="checkbox"/> مالیات <input checked="" type="checkbox"/> کسب و کار <input checked="" type="checkbox"/> تامین اجتماعی <input checked="" type="checkbox"/> ثبت مالکیت <input checked="" type="checkbox"/> تاسیسات شهری <input checked="" type="checkbox"/> بیمه <input checked="" type="checkbox"/> ازدواج <input checked="" type="checkbox"/> بازنشستگی <input checked="" type="checkbox"/> مدارک و گواهینامه ها <input checked="" type="checkbox"/> وفات <input checked="" type="checkbox"/> سایر	
	نحوه آغاز خدمت	<input checked="" type="checkbox"/> تقاضای گیرنده خدمت <input type="checkbox"/> تشخیص دستگاه <input type="checkbox"/> سایر ...	
	مدارک لازم برای انجام خدمت	اصل فرم نامه یا درخواست	
	قوانین و مقررات بالادستی	-	
	آمار تعداد خدمت گیرندگان	... خدمت گیرندگان در: <input checked="" type="checkbox"/> ماه <input type="checkbox"/> فصل <input type="checkbox"/> سال ۲۳۰۰ نفر در ماه	
	متوسط مدت زمان ارائه خدمت	۳ دقیقه	
تواتر	<input checked="" type="checkbox"/> یکبار برای همیشه		
تعداد بار مراجعه حضوری	۱		
جزئیات خدمت	مبلغ (مبالغ)	شماره حساب (های) بانکی	پرداخت بصورت الکترونیک
	هزینه ارائه خدمت (ریال)		<input type="checkbox"/>
	به خدمت گیرندگان		<input type="checkbox"/>
			<input type="checkbox"/>
نحوه دسترسی به خدمت	آدرس دقیق و مستقیم خدمت در وبگاه در صورت الکترونیکی بودن همه یا بخشی از آن		
	WWW.atm.nkums.ac.ir		
	نام سامانه مربوط به خدمت در صورت الکترونیکی بودن همه یا بخشی از آن: فرزین - دیدگاه - سامد		
	مراحل خدمت	نوع ارائه	رسانه ارتباطی خدمت
	در مرحله اطلاع رسانی خدمت	<input checked="" type="checkbox"/> الکترونیکی	<input checked="" type="checkbox"/> اینترنتی (مانند وبگاه دستگاه) <input checked="" type="checkbox"/> تلفن همراه (برنامه کاربردی) <input checked="" type="checkbox"/> پست الکترونیک <input checked="" type="checkbox"/> ارسال پستی <input checked="" type="checkbox"/> تلفن گویا یا مرکز تماس <input type="checkbox"/> پیام کوتاه <input type="checkbox"/> سایر (با ذکر نحوه دسترسی)

		<input checked="" type="checkbox"/> جهت احراز اصالت فرد <input checked="" type="checkbox"/> جهت احراز اصالت مدرک <input type="checkbox"/> نبود زیر ساخت ارتباطی مناسب <input checked="" type="checkbox"/> سایر: جهت امضا		ذکر ضرورت مراجعه حضوری	<input checked="" type="checkbox"/> غیر الکترونیکی	
مراجعه به دستگاه: <input checked="" type="checkbox"/> ملی <input type="checkbox"/> استانی <input type="checkbox"/> شهرستانی		<input checked="" type="checkbox"/> اینترنت (مانند وبگاه دستگاه) <input checked="" type="checkbox"/> پست الکترونیک <input type="checkbox"/> تلفن گویا یا مرکز تماس <input type="checkbox"/> دفاتر پیشخوان شماره قرارداد و اگذاری خدمت به دفاتر پیشخوان: <input type="checkbox"/> عناوین مشابه دفاتر پیشخوان <input type="checkbox"/> سایر (با ذکر نحوه دسترسی)			<input checked="" type="checkbox"/> الکترونیکی	در مرحله درخواست خدمت
مراجعه به دستگاه: <input checked="" type="checkbox"/> ملی <input type="checkbox"/> استانی <input type="checkbox"/> شهرستانی		<input checked="" type="checkbox"/> جهت احراز اصالت فرد <input checked="" type="checkbox"/> جهت احراز اصالت مدرک <input type="checkbox"/> نبود زیر ساخت ارتباط مناسب <input type="checkbox"/> سایر:		ذکر ضرورت مراجعه حضوری	<input checked="" type="checkbox"/> غیر الکترونیکی	
		<input checked="" type="checkbox"/> اینترنت (مانند وبگاه دستگاه) <input checked="" type="checkbox"/> پست الکترونیک <input type="checkbox"/> سایر (با ذکر نحوه دسترسی)			<input checked="" type="checkbox"/> الکترونیکی	مرحله تولید خدمت (فرآیند داخل دستگاه با ارتباط با دیگر دستگاه ها)
		جهت امضا یا تایید نامه ها دریافت و تاییدیه دریافت		ذکر ضرورت مراجعه حضوری	<input checked="" type="checkbox"/> غیر الکترونیکی	
		<input checked="" type="checkbox"/> اینترنت (مانند وبگاه دستگاه) <input checked="" type="checkbox"/> پست الکترونیک <input type="checkbox"/> تلفن گویا یا مرکز تماس <input type="checkbox"/> دفاتر پیشخوان شماره قرارداد و اگذاری خدمت به دفاتر پیشخوان: <input type="checkbox"/> عناوین مشابه دفاتر پیشخوان <input type="checkbox"/> سایر (با ذکر نحوه دسترسی)			<input checked="" type="checkbox"/> الکترونیکی	در مرحله ارائه خدمت
مراجعه به دستگاه: <input checked="" type="checkbox"/> ملی <input type="checkbox"/> استانی <input type="checkbox"/> شهرستانی		<input checked="" type="checkbox"/> جهت احراز اصالت فرد <input checked="" type="checkbox"/> جهت احراز اصالت مدرک <input type="checkbox"/> نبود زیر ساخت ارتباط مناسب <input type="checkbox"/> سایر:		ذکر ضرورت مراجعه حضوری	<input checked="" type="checkbox"/> غیر الکترونیکی	
استعلام غیر الکترونیکی	استعلام الکترونیکی		فیلدهای مورد تبادل		نام سامانه های دیگر	
	دسته ای (Batch)	بر خطا online				
<input type="checkbox"/>	<input type="checkbox"/>	<input type="checkbox"/>				

<input type="checkbox"/>	<input type="checkbox"/>	<input type="checkbox"/>				
<input type="checkbox"/>	<input type="checkbox"/>	<input type="checkbox"/>				
<input type="checkbox"/>	<input type="checkbox"/>	<input type="checkbox"/>				
اگر اعلام غیر الکترونیکی است، اعلام توسط:	استعلام الکترونیکی	مبلغ (در صورت پرداخت هزینه)	فیلدهای مورد تبادل	نام سامانه های دستگاه دیگر	نام دستگاه دیگر	۸- ارتباط خدمت با سایر دستگاه های دیگر
<input type="checkbox"/> دستگاه <input type="checkbox"/> مراجعه کننده	برخط online دسته ای (Batch)	ندارد	Olim-pezeshti-tosee@nkhorsan.gov.ir	سامد (دولت)	ادارات استان	
<input type="checkbox"/> دستگاه <input type="checkbox"/> مراجعه کننده	<input checked="" type="checkbox"/>	ندارد	http://eoffice.behdasht.gov.ir	دیدگاه (چارگون)	وزارت و سایر استان ها	
<input type="checkbox"/> دستگاه <input type="checkbox"/> مراجعه کننده	<input type="checkbox"/>					

- ۹- عناوین فرآیندهای خدمت
 ۱- درخواست ثبت
 ۲- انجام ثبت
 ۳- ارائه کد رهگیری و شماره نامه

۱۰- نمودار ارتباطی فرآیندهای خدمت

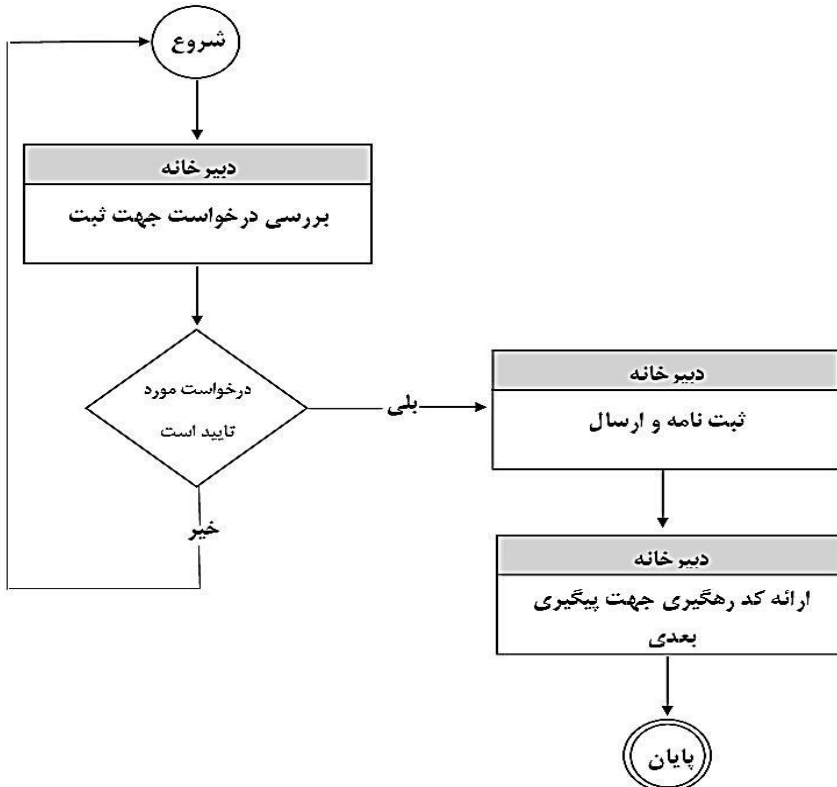

نام و نام خانوادگی تکمیل کننده فرم:	تلفن:	پست الکترونیک:	واحد مربوط:
جعفر مصطفائیان-علی مقیمی	۳۱۵۱۱۱۲۹	info@nkums.ac.ir	مدیریت پشتیبانی